

NISMES  DIMANCHE 6 MAI 2018



# GRAND MARCHÉ DE POTIERS

DE 10H À 18H  ENTRÉE LIBRE

+ DE 50 ARTISANS CÉRAMISTES  
VOUS FONT DÉCOUVRIR  
LEUR PASSION POUR LA TERRE

Retrouvez-les tous à l'intérieur de ce carnet!

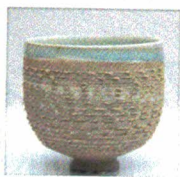

NISMES - BELGIQUE  
PARC COMMUNAL

ATELIERS «TERRE» GRATUITS POUR LES ENFANTS  
DÉMONSTRATIONS • CONCOURS  
TOMBOLA DES ARTISANS  
PETITE RESTAURATION ET BAR

ORGANISÉ PAR



CLEMENT-TERRA.BE

LA SPIRALE.BE

 economie

 PROVINCE  
de NAMUR

 PRXTMAG

 Flash 90.4  
FM

 tavenir.net

 moustique



 pitchu.be

INFOS : +32(0)493 527 805  
WWW.MARCHEDEPOTIERS.BE

# pitchu.BE



Du 16 avril au 15 septembre 2018

## PROMO DE OUF

AMI STUDENT C'EST POUR TOI !

*et -10%*  
SUR LES RELIURES  
SPIRALES MÉTALLIQUES  
ET ENCOLLÉES !

COPIE COULEUR A4 = 0,16€

COPIE N/B A4 = 0,05€

- peut importe la quantité -

*Et sinon on fait aussi...*

DE LA CRÉATION ET DE L'IMPRESSION SUR TOUS SUPPORTS  
(PAPIERS, PANNEAUX, TEXTILES, VINYLES, PVC, ...)

POUR TOUT CE DONT VOUS POURRIEZ AVOIR BESOIN !

RUE DE NAMUR 19 ★ 5600 PHILIPPEVILLE ★ 071 61 53 22 ★ [WWW.PITCHU.BE](http://WWW.PITCHU.BE) ★ [f](https://www.facebook.com/AtelierPitchu) / ATELIER PITCHU

LUNDI > VENDREDI : 8H30 > 12H30 ★ 13H30 > 17H30 ★ SAMEDI : 9H > 12H.

MARDI APRÈS-MIDI + JEUDI APRÈS-MIDI : FERMÉ.

## Au programme de cette belle journée...

Au sud de l'Entre-Sambre-et-Meuse, au centre géographique de l'Europe des 15, aux confins de la Caléstienne et de l'Ardenne, avec ses paysages verdoyants et enchanteurs, Nismes – dans l'entité de Viroinval – accueille ce 6 mai 2018 - son deuxième marché de potiers, organisé par l'Espace Élément-Terre, asbl implantée dans le village depuis quelques années à présent.

Notre volonté est de promouvoir l'art ancestral de la poterie/céramique et de faire rayonner ce marché au-delà des frontières et d'accueillir un public nombreux et ciblé.

Pour cette deuxième édition, nous pouvons compter sur plus de **50 artisans-céramistes, venus des Pays-Bas, de France, d'Italie et de toute la Belgique. Les œuvres présentées sont très diversifiées, ce qui est bien propre à la céra-**

**mique : sans limite, tout est possible.** Nous sommes ravis de pouvoir accueillir tant d'exposants, preuve que la céramique a encore de beaux jours devant elle, et que les céramistes sont clairement demandeurs de ce genre d'événements.

**Certains vous proposent des démonstrations. N'hésitez surtout pas à poser vos questions.** Un céramiste est quelqu'un qui aime partager sa passion, qu'il soit potier-tourneur ou sculpteur, spécialiste du raku ou de l'enfumage, des terres sigillées...

**Nous vous invitons également à mettre la main à la pâte avec les enfants sous le kiosque, où nos bénévoles vous proposent des ateliers terre gratuits.**

En après-midi, nous procéderons au concours des céramistes. Plusieurs des exposants ont souscrit à notre petit challenge en **fabriquant un**

**contenant qui sera mis en jeu à la tombola.**

Nous vous souhaitons un merveilleux dimanche à notre marché de potiers. **N'oubliez pas : la semaine prochaine en Belgique, et dans deux semaines en France, nous fêtons les mamans!!! Il y a de quoi les gâter chez nos exposants!!!**



L'équipe de l'asbl Espace Élément-Terre



## Traiteur *Le Fouet Fou* *« la folie dans votre assiette »*

Cuisine de qualité

### Produits frais, de saison et locaux

Buffets froids et chauds, plancha, repas à thème, cocktails dinatoires, ...

Banquets de mariages, baptêmes, anniversaires, communions, ...

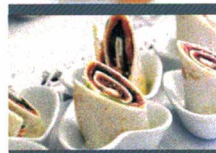

 [lefouetfou](https://www.facebook.com/lefouetfou)

[lefouetfou@gmail.com](mailto:lefouetfou@gmail.com)  
Tél. : 0475/29 30 71



Frédérique Bigonville

stand 31

frederique.bigonville@gmail.com

DÉMO : NON

CONCOURS : OUI

Nathalie Blaszczyk

stand 45

blasnat@wanadoo.fr

DÉMO : NON

CONCOURS : NON



Raymond Boccaron

stand 43

raymond.boccaron@sfr.fr

DÉMO : NON

CONCOURS : OUI

Christiane Bosmans

stand 28

bosmans.christiane@skynet.be

DÉMO : NON

CONCOURS : NON



Marita et Robert Braet-Pagura

stand 04

maritabraet@gmail.com

DÉMO : NON

CONCOURS : OUI

Aster Caemaert

stand 57

astercaemaert@hotmail.com

DÉMO : NON

CONCOURS : OUI





Arlette Carrein

stand 26

arlette.carrein@skynet.be

DÉMO : NON

CONCOURS : OUI

Carl Chantrie

stand 50

carlchantrie@hotmail.com

DÉMO : NON

CONCOURS : OUI

Poterie de  
la Semois



Marie-Bernadette Corsini

stand 25

0497 18 36 41

DÉMO : NON

CONCOURS : OUI

Edouard David

stand 22

edouard.david@skynet.be

DÉMO : NON

CONCOURS : NON



Bert De Doncker

stand 35

bert@kleinood.be

DÉMO : NON

CONCOURS : OUI

KLEINOOD  
waar eten kunst wordt

Nathalie Defert

stand 05

nathaliedefert@wanadoo.fr

DÉMO : OUI

CONCOURS : OUI





# PRODUCTION 100% BELGE « TERRE DE SAINT-AUBIN »

Petite entreprise familiale, nous avons acquis depuis 3 générations une expertise incomparable dans le domaine de l'argile et de ses différentes utilisations.



ARGILES CÉRAMIQUES  
MATIÈRES PREMIÈRES - ÉMAUX  
OUTILLAGES  
FOURS  
TOURS

...

CÉRAMIQUE - INDUSTRIE - CONSTRUCTION

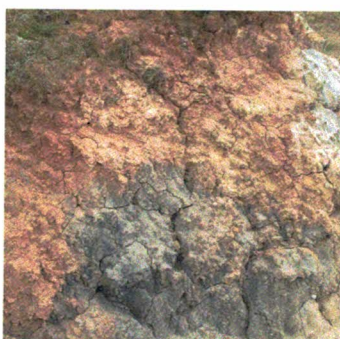

GAMME COMPLÈTE D'ENDUITS NATURELS D'ARGILE • 1<sup>ER</sup> FABRICANT BELGE





Patricia Di Filippo

Stand 39

ceram.pdifilippo@gmail.com

DÉMO : NON

CONCOURS : OUI

Carla Dijk

Stand 27

info@poteriedubois.be

DÉMO : NON

CONCOURS : OUI

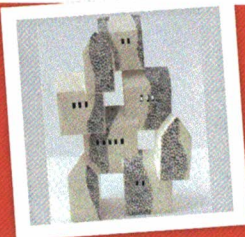

Bernard Dubois

Stand 53

raymond.boccaron@sfr.fr

DÉMO : OUI

CONCOURS : OUI

Aurélie Etienne-Jhibou

Stand 36

aurélie@oselaterre.be

DÉMO : NON

CONCOURS : OUI



Fernand Everaert

Stand 30

fernand.everaert@telenet.be

DÉMO : NON

CONCOURS : ?

Catherine Evrard

Stand 08

cynara@hotmail.com

DÉMO : NON

CONCOURS : ?







Nathalie Fastres et Guy Deltour

stand 02

deltoursculpteur@gmail.com

DÉMO : NON

CONCOURS : NON

CORINNE GARNIER

stand 44

maccodg@yahoo.fr

DÉMO : NON

CONCOURS : OUI



Marie-Noëlle - Wenny Gérard

stand 29

moi.wenny@gmail.com

DÉMO : NON

CONCOURS : OUI

Johan Ghesquière

stand 46

johan.ghesquiere@scarlet.be

DÉMO : NON

CONCOURS : ?



Axelle Gielen

stand 48

axelle.gielen@telenet.be

DÉMO : NON

CONCOURS : OUI

Sandra et Stefano Giusti

stand 40

info@ceramicagiusti.com

DÉMO : OUI

CONCOURS : OUI





Maraichage Bio  
par traction animale

Fabrication artisanale de  
Quiches, potages & confitures

Épicerie Bio

Plants à repiquer & semences



Rue du Nesty, 36 - 5670 OLLOY-SUR-VIROIN  
[www.lafleurdeschamps.net](http://www.lafleurdeschamps.net) - [info@lafleurdeschamps.net](mailto:info@lafleurdeschamps.net) - 060/37 86 88

## Agence Philippeville Bernard PIRLET



**BNP PARIBAS  
FORTIS**

Place d'Armes 9 | 5600 Philippeville  
Tél.: +32(0)71 61 02 30  
[philippeville@bnpparibasfortis.com](mailto:philippeville@bnpparibasfortis.com)

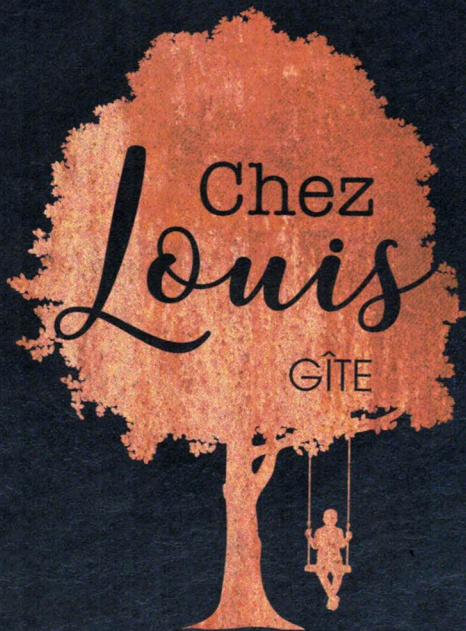

Chemin du Bois de Frasnes,  
(Les Géronsarts) 42  
5660 Frasnes

+32 (0)477 13 39 75

+32 (0)476 63 97 52

[gitechezlouis@gmail.com](mailto:gitechezlouis@gmail.com)

 Gîte Chez Louis

[www.gitechezlouis.be](http://www.gitechezlouis.be)



Gîte de vacances *cosy* au cœur des Fagnes  
*pour 4 personnes*





MARYVONNE Goffin et Pierre Ek

stand 13

terreaterre@skynet.be

DÉMO : NON

CONCOURS : NON

Luc Guilliams

stand 33

guilliamsceram@hotmail.com

DÉMO : NON

CONCOURS : NON

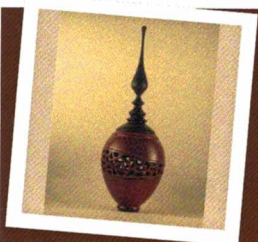
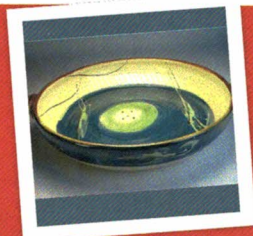

jean-Pierre HALLET

stand 34

jpihash@yahoo.fr

DÉMO : NON

CONCOURS : NON

Els JANSSENS

stand 42

jan.van.dhelsen@telenet.be

DÉMO : NON

CONCOURS : NON



FRANCINE JERNANDER

stand 09

fjernander@yahoo.fr

DÉMO : NON

CONCOURS : OUI

Arlette Legros

stand 18

arlette.legros1@gmail.com

DÉMO : NON

CONCOURS : OUI

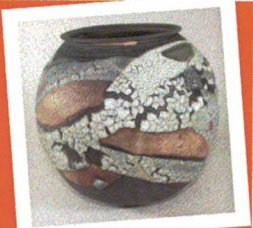



Alain Losa

stand 20

alainlosa9@yahoo.fr

DÉMO : NON

CONCOURS : OUI

Raymonde Lozet

stand 17

raylozet@skynet.be

DÉMO : NON

CONCOURS : OUI

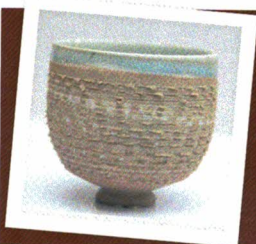

Philippe Lucas

stand 19

terresaterre@gmail.com

DÉMO : NON

CONCOURS : OUI

Philippe Monin

stand 23

amkaelem@gmail.com

DÉMO : NON

CONCOURS : NON



Dominique Mosseray

stand 41

domosseray@hotmail.com

DÉMO : OUI

CONCOURS : NON

Eveline Outtier

stand 16

depottery@gmail.com

DÉMO : OUI

CONCOURS : OUI



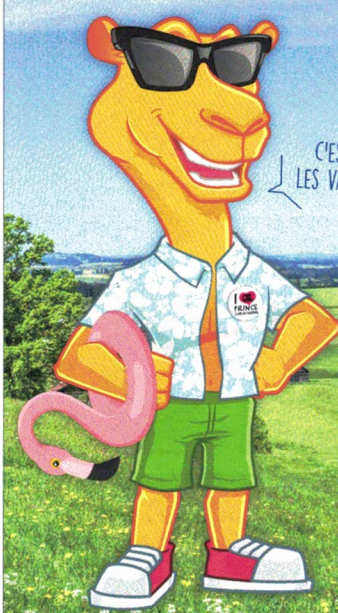

C'EST DÉJÀ  
LES VACANCES!

# PRINCE



## CARAVANING

SOMZEE 071 21 71 50



### LE SPÉCIALISTE DE LA CARAVANE TRACTABLE NEUVE ET D'OCCASION EN WALLONIE!

VENEZ VISITER NOTRE SHOWROOM : CARAVANES, AUVENTS ET ACCESSOIRES DE CAMPING !



NOTRE ÉQUIPE VOUS ÉCOUTE  
ET VOUS CONSEILLE AVEC PLAISIR !



RETROUVEZ NOS OCCASIONS ET NOS ACCESSOIRES SUR [WWW.PRINCECARAVANING.BE](http://WWW.PRINCECARAVANING.BE)



# LA SPIRALE

## CENTRE des METIERS d'ART

Plus de 70 artistes et artisans à découvrir

- . 6 salles d'exposition
- . Parcours de sculptures en extérieur
- . Départ de promenades pédestres
- . Accueil de groupes avec ou sans repas

**Piano Bar**

**Evénements sur site**

**Animation pour les écoles**

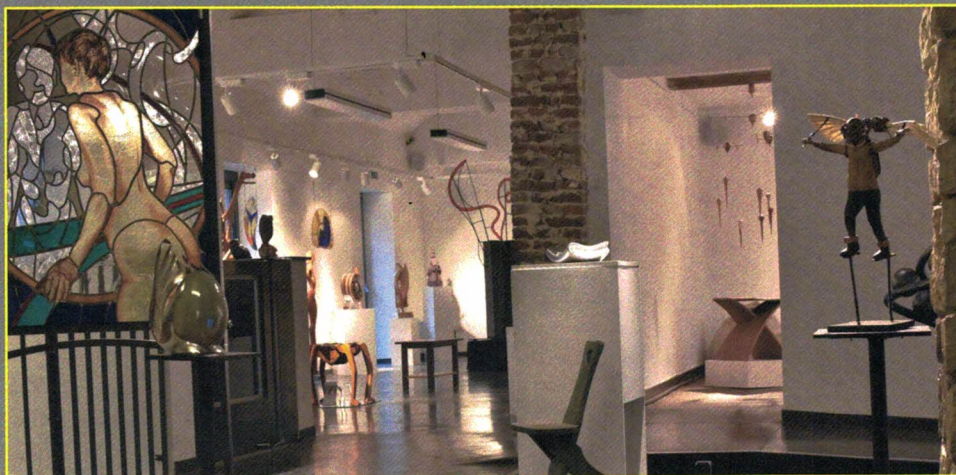

Ouvert jusqu'au 25 novembre

Du mercredi au vendredi de 13h à 17h

Le samedi de 13h à 18h

Le dimanche et jour férié de 10h à 12h et de 13h à 18h

*Ouvert en juillet et août*

*Du lundi au samedi de 13h à 18h*

*Le dimanche et jour férié de 10h à 12h et de 13h à 18h*

*Prix : 2,5 euros par personne (gratuit en-dessous de 16 ans)*



Chaussée de Namur, 22 – 5360 Natoye

Plus d'infos : 083 690 790

Programme complet sur :

[www.laspirale.be](http://www.laspirale.be)



# ESPACE ELEMENT-TERRE asbl...

Il était une fois ... l'argile ...

L'asbl Espace Élément-Terre voit le jour en juillet 2010 avec l'intention d'organiser occasionnellement quelques ateliers autour de la céramique.

A la base de l'association, il y a trois personnes (dont Rita Hendrickx, céramiste professionnelle) qui, à ce moment-là, n'avaient pas la moindre idée dans quelle **belle aventure** elles s'embarquaient.

Passionnée de céramique, Rita est aussi une personne qui aime le partage. C'est donc tout naturellement qu'après quelques années de pratique, de formations, de cours, de master-classes, elle a décidé d'ouvrir son atelier pour transmettre son savoir acquis auprès de maîtres reconnus de l'argile.

**Très vite, la demande étant croissante, les activités s'élargissent et se structurent au travers de programmes céramique et poterie bien définis.**

**Selon leurs niveaux, les ateliers, stages, workshops et masterclass s'adressent à un public débutant, initié, averti.**

L'asbl propose des ateliers hebdomadaires, des stages abordant différentes techniques, matières, modes de cuisson, ... du papier porcelaine au tournage de l'argile en passant par des journées RAKU ou encore de la déco de vaisselle !

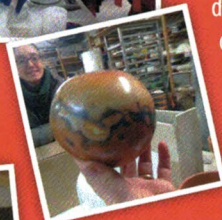

Derrière le nom « Espace Élément-Terre », se cache à présent **une équipe de passionnés de la céramique**. Des hommes et des femmes, amoureux d'art et d'artisanat, qui ont relevé le défi de créer un atelier céramique à la portée de tous, jeunes et moins jeunes (nos benjamins n'ont pas plus de 3 ans !), dans une région plutôt dépourvue de ce genre d'activités.

**Depuis quatre ans maintenant, l'atelier tourne à plein régime.** De nouvelles plages horaires se sont ouvertes, un public plus large et aussi parfois plus précis fréquente l'atelier. (Rita partage notamment sa passion avec des personnes souffrant de troubles moteurs ou du comportement, autant dire que les productions des élèves sont toujours surprenantes, touchantes et terriblement inventives !)

**En 2017, les activités ont touché 356 personnes différentes, à travers des ateliers hebdomadaires, stages ponctuels, formations, portes ouvertes, ateliers décentralisés, masterclass, etc.**

L'année 2016 a été une année clef avec le démarrage de deux activités fortes, c'est à dire, l'organisation du 1<sup>er</sup> Marché de potiers et le lancement de Workshop de renommées internationales.

Espace Élément-Terre est toujours en quête de découvertes et de



# C'est qui ? C'est quoi ? C'est où ?

partages, c'est l'esprit fondamental qui anime toutes les personnes qui ont fait le pas de pousser la porte de l'atelier... Une même envie de créer, de plonger les mains dans la terre, de partager le fruit de son expérimentation et de son expérience quelle qu'elle soit.

Avis aux amateurs et céramistes en herbe !



Où?

Espace Élément-Terre asbl  
Rue du Calvaire 2 • 5670 Nismes  
element-terre@skynet.be • +32 (0)493 527 805  
www.element-terre.be •  espace élément terre



Qui?

Rita : céramiste douée et confirmée, généreuse de nature, personnalité haute en couleur, toujours envie d'apprendre, de tester, transmet sa passion à qui veut l'essayer, parce que le bonheur n'est réel que s'il est partagé !



Quoi? Quand?

L'agenda se trouve à la dernière page de ce carnet !

Joël : cuisinier d'enfer pour les stagiaires, petite main de l'atelier, grand bras pour le rangement et tête forte pour l'organisation des événements. Le cœur sur la main il prend le relais lorsque l'artiste crée, pour vous donner envie à vous aussi de mettre les pieds et surtout les mains à l'atelier !

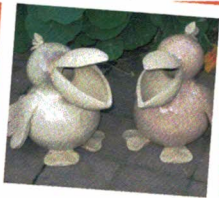

Michèle Philippe

stand 38

philippe\_michele@hotmail.com

DÉMO : NON

CONCOURS : OUI

Bernard Pierre

stand 32

b.b.pierre@skynet.be

DÉMO : NON

CONCOURS : NON



Nausika Raes

stand 21

ateliernausika@hotmail.com

DÉMO : NON

CONCOURS : NON

Sophie Raspaud

stand 12

sophie.raspaud@orange.fr

DÉMO : NON

CONCOURS : ?



Annie Renier

stand 56

ceramiquedupiroy@hotmail.com

DÉMO : OUI

CONCOURS : OUI

Jacqueline Roumez

stand 11

oca.ceramique@skynet.be

DÉMO : NON

CONCOURS : OUI





josyane schneider

stand 51

jos.schneider@wanadoo.fr

DÉMO : OUI

CONCOURS : OUI

Bernadette sepulchre

stand 50

badette.sepulchre@gmail.com

DÉMO : NON

CONCOURS : OUI

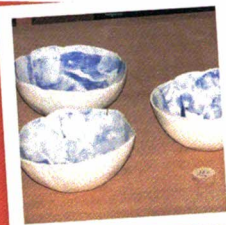

Micheline steffens

stand 55

mimisteffens@hotmail.fr

DÉMO : OUI

CONCOURS : NON

jean szostek

stand 52

fa520033@skynet.be

DÉMO : NON

CONCOURS : OUI



Chantal tramasure

stand 14

chantra@outlook.be

DÉMO : NON

CONCOURS : NON

thierry tramasure

stand 15

thierrytramasure@hotmail.com

DÉMO : NON

CONCOURS : NON



# www. LaCalectienne .be

bed, breakfast & meals

à 500 m du Marché des Potiers \* à 1.3 km de Élément-Terre

Rue Saint Roch, 111 B-5670 Nismes  
tel. 0032(0)494/355.705.

réserver: LaCalectienneNismes@gmail.com

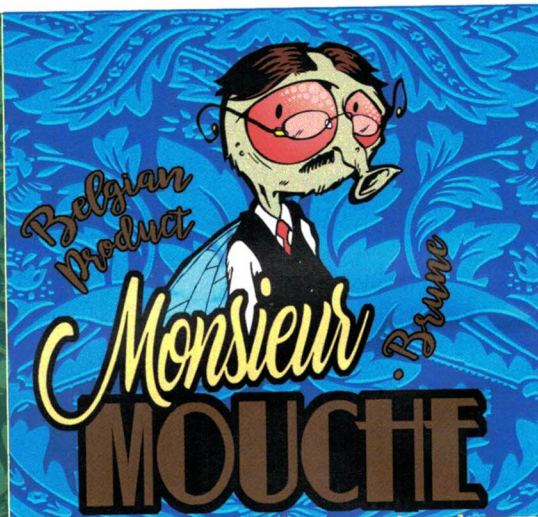

Brasserie Artisanale Des Eaux Vives  
Rue des Tilleuls 69, 5680 Romerée  
[www.brasseriadeseauxvives.be](http://www.brasseriadeseauxvives.be)

TATOUAGES • PIERCINGS  
BIJOUX • ACCESSOIRES • ARTICLES CADEAUX



RUE DE NAMUR 24 • 5600 PHILIPPEVILLE  
+32(0)497 39 69 20

MERCREDI DE 15H À 17H, VENDREDI DE 15H À 18H,  
SAMEDI DE 10H À 13H.  
EN DEHORS DE CES HEURES UNIQUEMENT SUR RDV.  
FERMÉ LE DIMANCHE ET LE LUNDI.

f/C'EST TATOUÉ PRÈS DE CHEZ VOUS



Conseiller  
spécialisé en  
Assurances  
Obsèques

# Funérailles J. NAVAUX

Funérarium – Fleurs – Monuments funéraires  
Organisation de funérailles sur toutes régions

2 funérariums

PHILIPPEVILLE

MARIEMBOURG

Bd de l'Enseignement 14

Bd de la Gare 24

Tél. 071 66 68 89 - Gsm 0479 93 77 49  
info@funerailles-navaux.be - www.funerailles-navaux.be

# CHOCO & CO

Grand choix de gourmandises et articles cadeaux

Pour votre plus grand plaisir nous vous proposons :

- les pralines Valentino (chocolatier belge) et sujets à thème (Pâques, Noël, St-Valentin, ...)
- les glaces du MONT-BLANC CINACIEN (au litre ou en gâteau)
- les produits de la Distillerie de Biercée
- différents alcools : whisky belge, Jack Daniel's, rhums : Don Papa, Diplomatico, Zacapa, Vodka Ciroc, Xanté, Grappa Miel et beaucoup d'autres !
- les thés Harney and Sons en sachet et en vrac
- des bonbons, biscuits, tapenades, miel, ...



LE TOUT AU DÉTAIL OU EN PANIERS GARNIS SUR MESURE  
(GRAND CHOIX DE CONTENANTS).

CHOCO & CO • RUE DE NAMUR 18  
5600 PHILIPPEVILLE  
071 17 05 64 • f/CHOCO&CO

Ouvert du mardi au jeudi de 10h à 12h30 et de 13h30 à 18h,  
le vendredi jusque 18h30. Le samedi de 10h à 18h.  
Fermé le lundi. Fermé le mercredi de 12h30 à 14h.

# LPiE

Les P'tites images d'Ernest

Réalisations  
graphiques  
confectionnées  
sur mesures

0497/37 54 38

isabellehenrard@skynet.be

www.lpie.be



Mario turchet

stand 10

turchetmario@hotmail.be

DÉMO : NON

CONCOURS : OUI

Nathalie Van De Wouwer

stand 47

nathalievdw@yahoo.fr

DÉMO : NON

CONCOURS : OUI



Magda Van Holsbeeck

stand 49

magda.vanholsbeeck@teleneet.be

DÉMO : NON

CONCOURS : OUI

Marthe Vanhoutte

stand 24

marthekeramiek@gmail.com

DÉMO : NON

CONCOURS : OUI

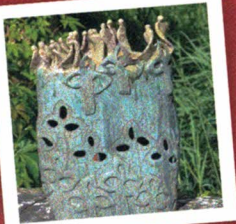

jean-Luc Viot

stand 37

ceramique.viot@gmail.com

DÉMO : NON

CONCOURS : OUI

Ann Xhrouet

stand 03

ann.xhrouet@yahoo.fr

DÉMO : NON

CONCOURS : OUI

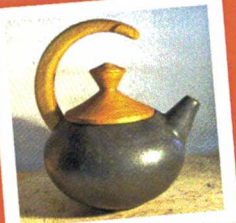

# RITA HENDRICKX CERAMICS

Handmade with passion ...

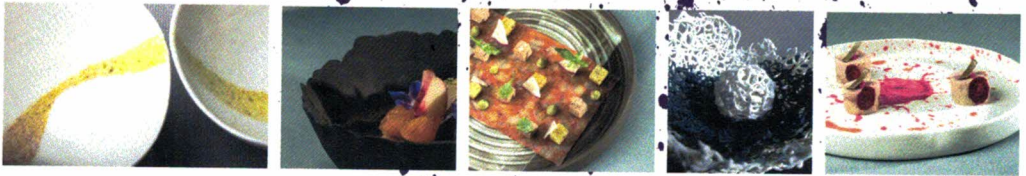

Membre du Centre des  
Métiers d'Art La Spirale  
à Natoye.



WWW.RITAHENDRICKX.BE

f/Rita Hendrickx Ceramics • +32(0)492 78 33 53 • rosalisa@skynet.be



L'élevage de  
La Petite Suisse  
Lompret

**L'Élevage de la Petite Suisse  
à Lompret**

*Un élevage bien dynamique  
en Sud Hainaut*

[www.elevagedelapetitesuisse.be](http://www.elevagedelapetitesuisse.be)



Adresse : Rue Joaris 32 à Lompret (Chimay)  
Renseignements - Hugues 0499 63 13 94  
Avec le soutien de Hainaut Développement cellule agriculture

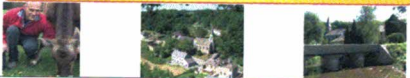

**OLLOY-SUR-VIROIN**

**LE CHIEN BOTTÉ**



POUR UNE AUTRE APPROCHE DE L'ÉDUCATION CANINE...

**0478 740 067 • f/lechienbotte**  
[info@lechienbotte.be](mailto:info@lechienbotte.be) • [www.lechienbotte.be](http://www.lechienbotte.be)

**economie**  
SPF Économie, PME, Classes moyennes et Énergie

**PROXIMAG**

**l'avenir.net**

**PROVINCE  
de NAMUR**

**Flash FM**  
CHIMAY-COUVIN  
**88.4 FM**

**moustique**





TOYOTA

TOUJOURS  
MIEUX,  
TOUJOURS  
PLUS LOIN

GO FOR HYBRID 

CONDITIONS EXCEPTIONNELLES



 3,0-5,1 L/100KM |  70-118 G/KM | [www.toyota.be](http://www.toyota.be)

Information Environnementale (A.R.19.03.2004): toyota.be

 DONNONS PRIORITÉ À LA SÉCURITÉ.

 5 ANS garantie  
 5 ANS assistance +  10 ANS batterie hybride <sup>(1)</sup>

**TOYOTA**  
**PAQUET**

NEUVILLE-PHILIPPEVILLE (N5)

**071/66.67.04**



# Evexia

Wellness by Cindy M.

CENTRE DE BIEN-ÊTRE ET D'ESTHÉTIQUE  
ESPACE WELLNESS PRIVATIF

SAUNA ■ HAMMAM ■ PISCINE  
RITUELS BEAUTÉ ET BIEN-ÊTRE



- Rue de la Pisselotte 40 ■ 5630 Silenrieux -  
EVEXIA.BE ■ 0476 05 01 21  
f/ EVEXIA BY CINDY M

CHASSIS PORTES PORTES DE GARAGE VOILETS PVC ALU

SCHÜCO

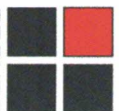

# RFC CHASSIS

RUBENS FREDO CHASSIS

Pour toujours plus de sécurité, de confort et d'isolation,  
RFC Chassis vous propose en standard,

- Une quincaillerie de sécurité en polyamide
- Des poignées acoustiques
- Un double vitrage encore plus isolant 1.0 WARM EGDE

0490 40 37 26



Gîtes ruraux de caractère accessibles du bébé aux grands-parents  
alliant charme de l'ancien et modernité dans un cadre calme et verdoyant.



- Le Petit Gîte, pour 5 personnes.
- Le Grand Gîte, pour 8 personnes et 1 bébé (jusque 3 ans), adapté aux personnes à mobilité réduite.
- Possibilité de louer les 2 gîtes en 1 seul de 13 personnes.

📍 Rue des Tilleuls 7  
5680 Romerée (Doische)

T. +32(0) 496 55 32 05

+32(0) 497 51 42 99

M. lestraitderomeree@gmail.com

f Les Traits de Romerée - Gîtes ruraux

S. www.lestraitderomeree.be





[WWW.LEPAYSDESLACS.BE](http://WWW.LEPAYSDESLACS.BE)

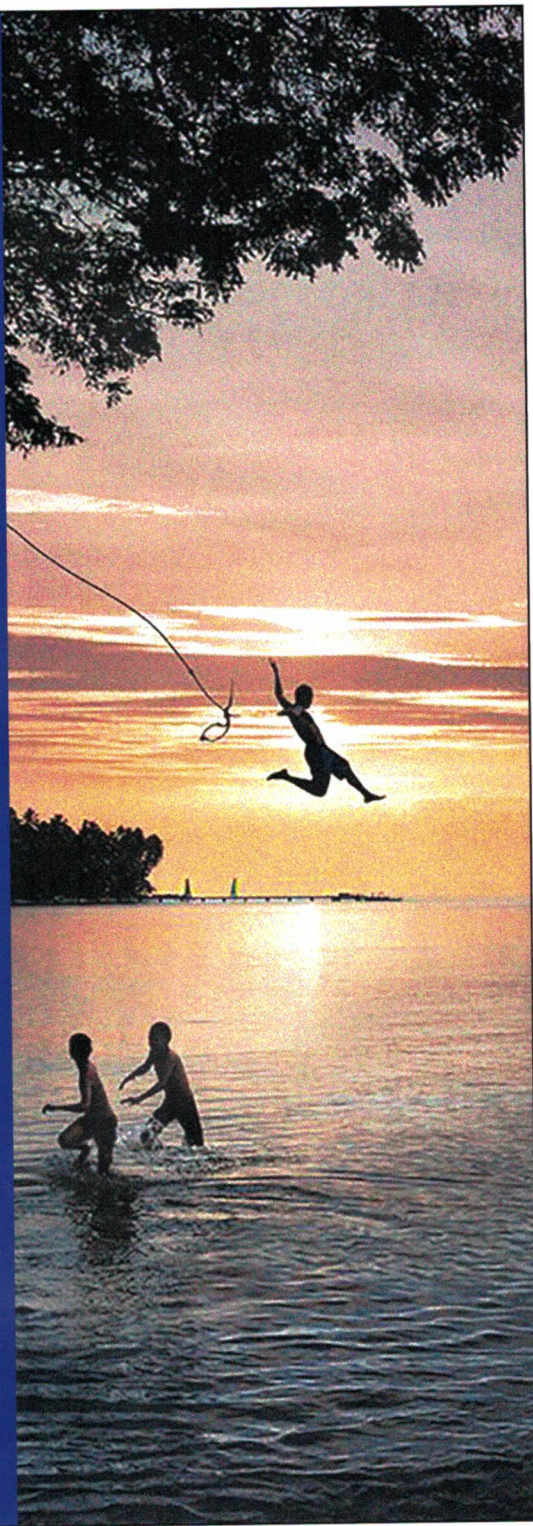

# DISPARUS ?

Les mammifères au  
temps de Cro-Magnon

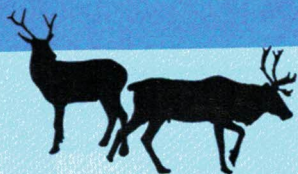

Du 06/05/2018  
au 11/11/2018

Exposition - Tentoonstelling  
28, rue de la Gare - 5670 Treignes, Belgique  
[www.museedumalgreout.be](http://www.museedumalgreout.be)

## Le Week-end de la Pentecôte

Samedi  
19/05

Dimanche  
20/05



# FÊTE DE L'ARCHÉOLOGIE



## Ateliers Concerts Artisans

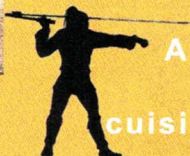

Animations diverses, bar,  
barbecue, jeux,  
cuisine romaine et néolithique...

MUSÉE DU MALGRÉ-TOUT - TREIGNES



# TREMBLEZ



rue Longue 59 • 5670 NISMES

**0495/ 79 68 82**

[www.tremblezsprl.be](http://www.tremblezsprl.be)



Vente, découpes sur mesures et tailles de la pierre bleue.



Pose, entretien, réparation et rénovation de vos monuments funéraires.



Organisation complète des funérailles de vos proches.





rue Longue 59 • 5670 NISMES

**0495/ 79 68 82**



**ETS BROUSMICHE - MICHELET**  
*BM Mazout*

**PRODUITS PÉTROLIERS • CHARBONS  
GAZ • PELLETS • LUBRIFIANTS**

**060/21.13.66**  
Rue du Lac, 22 - VIRELLES  
**WWW.BM Mazout.BE**  
f bmmazout

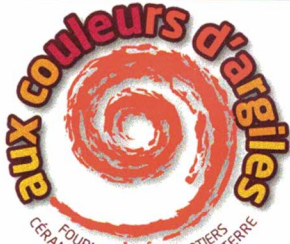

## Bienvenue en campagne :) !

**Rue Fosse Moray 35,  
6800 Saint-Pierre  
Belgique**

**Un large choix de terres, outils, émaux et autres fournitures pour potiers, céramistes et artisans de la terre...**

**[www.auxcouleursdargiles.be](http://www.auxcouleursdargiles.be)**

**061/22.47.40**





PICTURES  
PHOTOGRAPHER

OPEN  
YOUR  
EYES



EMAIL : picturesbyameline@hotmail.fr  
WEBSITE : www.picturesbyameline.siteweb.com  
PHONE : 0496 476 174  
ADDRESS : rue rognac 14, 5630 sourmoy

BABYS - KIDS - WEDDINGS - FASHION - ADVERTISING

## MARCOLIN ABATTAGE ET ELAGAGE

PLUS DE TEMPS LIBRE ? PENSEZ À  
VOS CONTRATS DE TONTE

- ♣ Broyage et évacuation des déchets
- ♣ Rognage de souches
- ♣ Placement de panneaux en bois, retenue de terre, ...
- ♣ Placement de clôtures
- ♣ Création de pelouses, plantation de haies et parterres, ...



Devis gratuit  
0477 13 39 75  
n'hésitez pas

Marcolin  
Abattage & élagage

www.marcolin-abattage.be  
Hameau de Géronsart - 5660 COUVIN

Samedi 5 mai 2018  
9 H 30 - 17 H 30



# Journée Portes Ouvertes

## Vente de fleurs

Bar et barbecue

Parcours enfants au "Moyen Âge"

Boutique de seconde main

Artisans locaux



rue Jean Chot 39  
5670 Olloy-sur-Viroin  
060 39 99 77  
info@codefasbl.be  
www.codefasbl.be



# GÎTES DE REGNISSART



[www.gitesderegnissart.be](http://www.gitesderegnissart.be)

060.39.99.30 ou 0474.306.842



# Scouts marins de Couvin



Viens t'essayer au scoutisme  
gratuitement tous les samedis!

Contact: 0470/35.45.91  
(Baptiste Laffineur)

## Une équipe de spécialistes à Philippeville et Mettet à votre disposition.

➤ Notre priorité est votre satisfaction !

 **Derenne Finances SA**

Rue de France 32, Philippeville - 071/66.73.25

Rue Albert 1<sup>er</sup> 117, Mettet - 071/72.54.52

[derenne.finances@fintro.be](mailto:derenne.finances@fintro.be)

087.61.90.409

FINTRO. PROCHE ET PRO.

**FINTRO**  
GRUPE BNP PARIBAS 

Voyage, voyage...

# DE PIERRES ET DE TERRE

Voyage en Bourgogne et dans le Sancerrois

- Du 4 au 10 août 2019 en demi-pension
- Départ de Bruxelles, Charleroi et Couvin
- Visite des marchés de potiers de Morogues et de Treigny, Visite de Briare (les émaux de Briare), Guédelon, Vézelay, la carrière souterraine d'Aubigny, le spectacle historique du Château de Saint-Fargeau...



Toutes les informations utiles sur :  
<https://www.element-terre.be/voyage/>  
ou sur simple demande à [potiers@proximus.be](mailto:potiers@proximus.be)  
ou au 0493 527 805

AL COIN GOURMAND  
SNACK ♥ FRITERIE



FACE À LA GARE DE COLVIN  
OUVERT TOUTS LES JOURS  
060 31 33 64 ♥ 0479 35 72 77



Merci... à toute l'équipe d'Élément-Terre et à tous les bénévoles, à La Spirale, à nos partenaires et à nos sponsors, aux exposants et à vous visiteurs, d'avoir répondu présent pour cette 2<sup>e</sup> édition ! Rendez-vous en 2020 !

# ESPACE ELEMENT-TERRE asbl... Agenda

Voici un aperçu des activités de cet été 2018 (programme complet et plus de détails sur notre site [www.element-terre.be](http://www.element-terre.be))

## - Activités été - Ados/adultes

- 12/13 mai : Workshop perfectionnement tournage & textures avec José Mariscal
- 24/25/26/27 mai : Workshop émaux de cristallisation avec José Mariscal
- 8/9/10 juin : Workshop Naked Raku avec Simcha Even-Chen
- 12/13/14 juillet : Stage tournage de l'argile avec Rita Hendrickx
- 26/27/28 juillet : Stage tournage de la porcelaine avec Rita Hendrickx
- 3 août : Initiation à la fabrication des émaux avec Rita Hendrickx
- 10/11/12 août : Stage de sculpture monumentale dans l'argilière de Saint-Aubin avec Alexandre Callet
- 22/23 et 25/26 septembre : 2 Workshops terres sigillées avec Dalloun

## - Les activités - proposées durant l'année

- Ateliers hebdomadaires pour ados / adultes
- Ateliers hebdomadaires pour enfants 6-12 ans
- Ateliers mensuels pour les petits de 3-6 ans

## - Stages -

Tournage de l'argile, tournage et décoration de la porcelaine, papier porcelaine, initiation à la fabrication des émaux, transferts d'images et décalcomanies pour personnalisation de vaisselle, raku et micro-raku, fabrication de bijoux en porcelaine, ...

**L'asbl anime également en décentralisé (écoles, activités culturelles, formations, ...)**

Possibilité de réserver l'atelier pour des activités de groupe (encadré par l'animatrice, ou de façon autonome) ou pour une résidence.

## Enfants

Du 2 au 6 juillet : stage de vacances « Aliment-Terre » pour les 7-12 ans

## Journées portes ouvertes

- 19 mai : démonstration de cuisson raku
- 16/17 juin : ateliers libres et diverses activités gratuites à l'occasion du week-end portes ouvertes

## Plus d'infos?

Espace Elément-Terre asbl  
Rue du Calvaire 2 • B - 5670 Nismes  
[element-terre@skynet.be](mailto:element-terre@skynet.be) • +32 (0)493 527 805  
[www.element-terre.be](http://www.element-terre.be) •  espace élément terre

